

SAPEwin Guia Rápido Ver 4.xxx

Informamos que este software esta de acordo com a portaria 1.510 de 21/08/2009 publicada pelo M.T.E.



Tela de Acesso insira sua Senha



Menu Rápido

- Cadastro Parâmetros
- Cadastro Horários
- Cadastro Escalas
- Cadastro Funcionários
- Importar marcações
- Abono Individual
- Quadro de Abonos
- Cartão de Ponto
- Sair

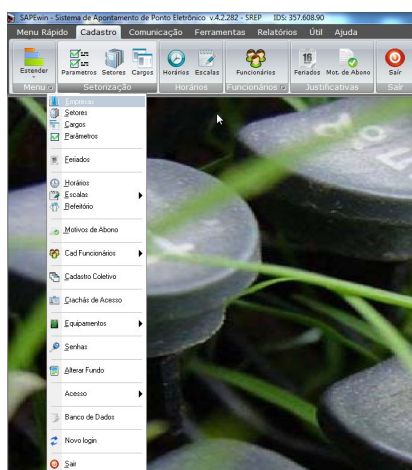

Aba de Cadastro – Menu Estender

Cadastro de Setores
Cadastro de Cargos
Cadastro de Parâmetros
Cadastro de Feriados
Cadastro de Horários
Cadastro de Escalas
Cadastro de Motivos de Abono
Cadastro de Funcionários

(*) Estes são os passos iniciais para o sistema de ponto ser inicializado de forma Correta.



Botões padrões de cadastro em todas as telas
Cadastrar, Alterar, Gravar, Cancelar, Excluir, Imprimir e Sair

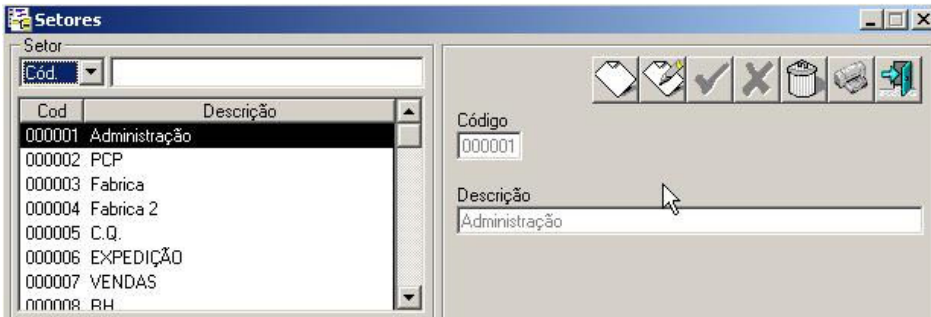

Cadastro de Setores
Cadastrar os setores existentes.



Cadastro de Cargos
Cadastrar os cargos existentes.

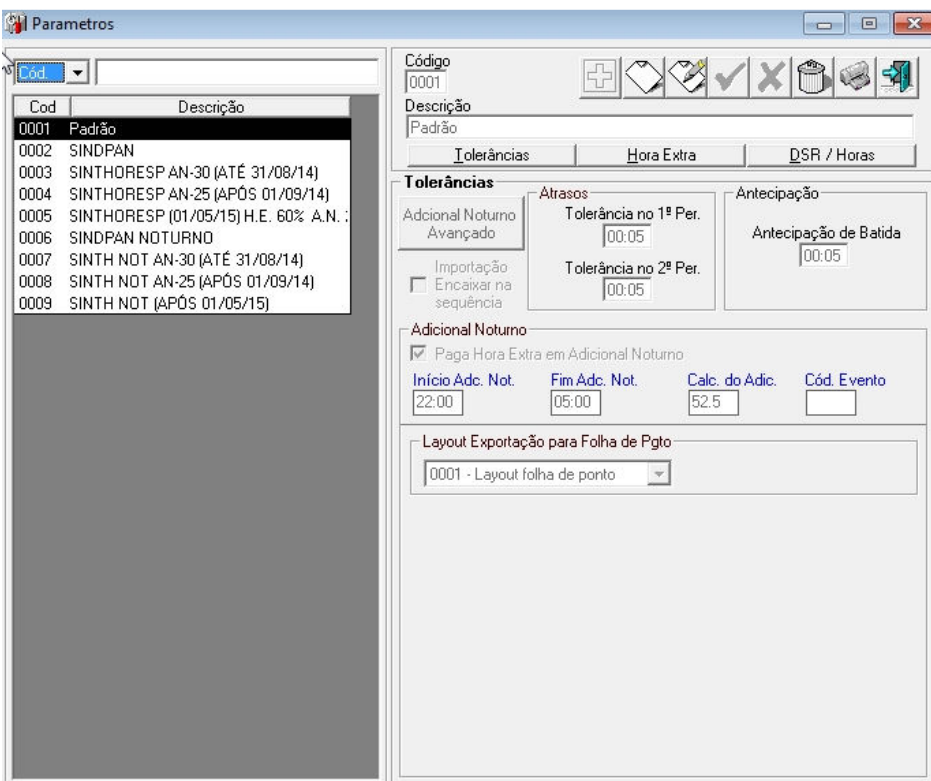

Cadastro de Parâmetros
Tela de cadastro de tolerâncias de atrasos, percentuais de hora extra, adicional noturno (CONSULTE)

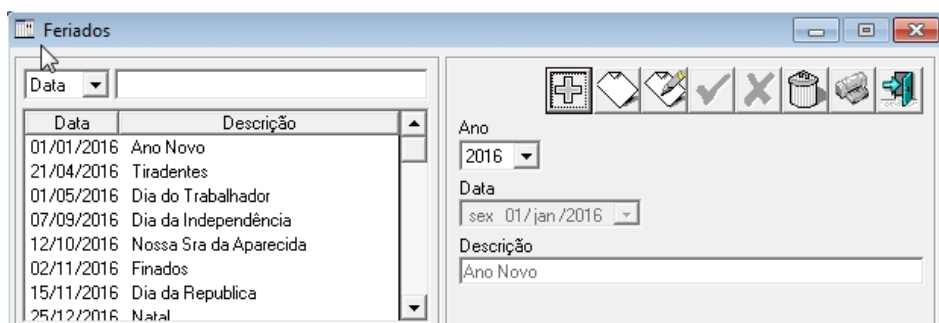

Cadastro de Feriados

Clicando no Botão + e automático o cadastro dos feriados nacionais, Somente cadastrar os municipais.

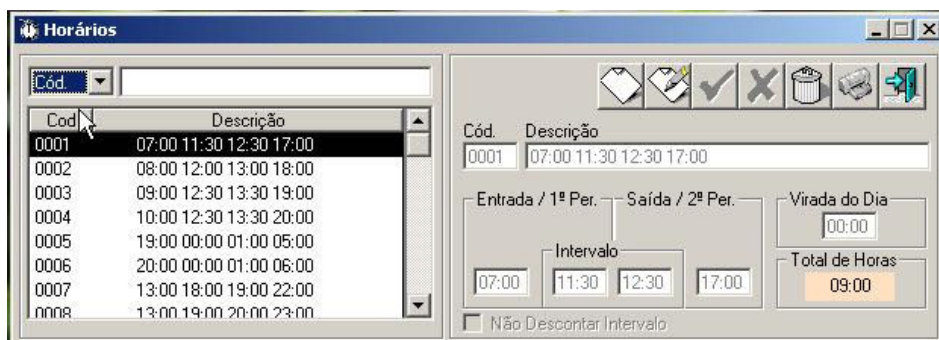

Cadastro de Horários

Tela onde serão cadastradas todas as posições de horários existentes na empresa, lembrando a descrição e inserida automaticamente mantenha a descrição para melhor visualização nas próximas telas Colocar conforme imagem ao lado **Horário 0800 1200 1300 1748**

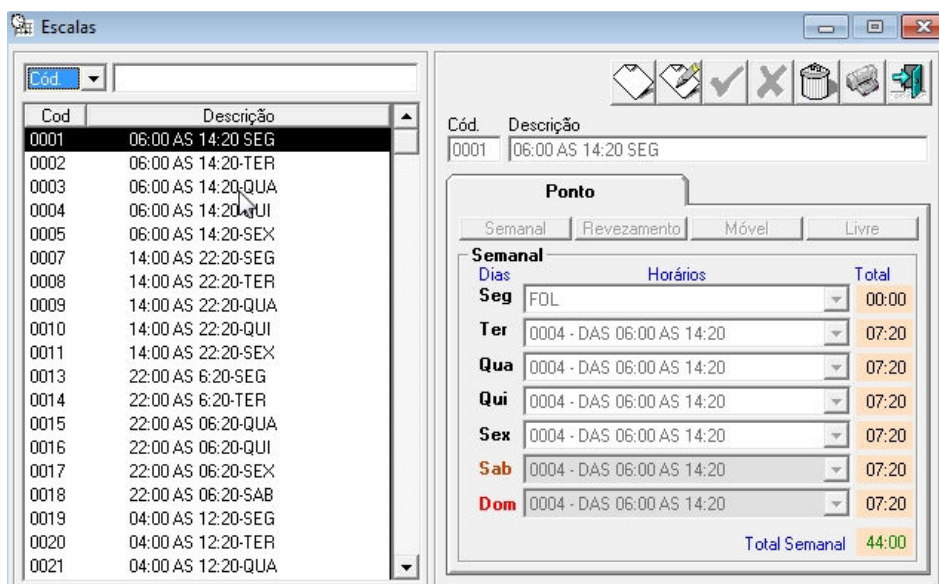

Cadastro de Escalas

Nesta tela e onde se e associado os horários cadastrados na tela anterior sendo assim possível cadastrar um horário de Segunda a Quinta e na Sexta um horário diferente. No SAPEwin e possível cadastrar escalas de Revezamento

Todo horário associado já gera um valor total semanal de fácil Visualização.

*** Botão Móvel e Livre Somente para consulta, Não esta funcional por determinação da portaria M.T.E 1.510**

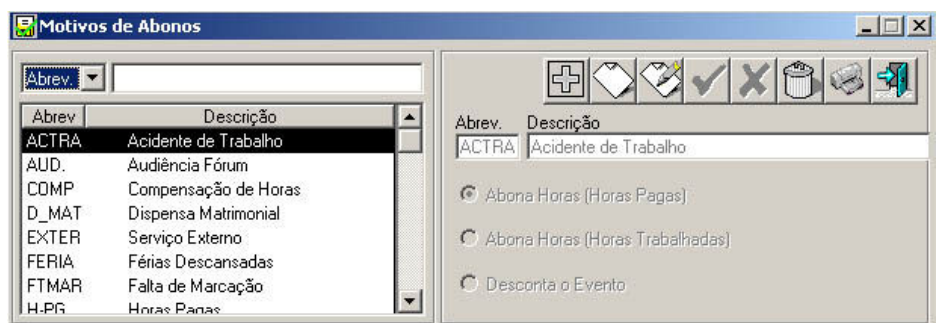

Motivos de Abonos

Clicando no Botão + e cadastrado automaticamente vários tipos de abonos, caso necessário cadastre um novo motivo.

Funcionarios

Cód. []

Cod	Nome
00000003	Sandro Ferreira
00000004	DAVI APARECIDO SIMOES DOS SANTOS
00000008	SILVIO APARECIDO DE FREITAS
00000009	ENILDA GAMA SOARES
00000012	ISRAEL DE OLIVEIRA LIMA
00000013	GILMAR BATISTA SANTANA
00000014	GENIVALDO DE JESUS MOURA
00000017	EDIVAN MATOS DA SILVA
00000019	MANOEL HORLANDIO FERREIRA
00000025	CLAudemir CORDEIRO DE MACEDO
00000029	CARLA ZANOTTO RAMOS
00000032	ANTONIA MARIA DE SOUSA
00000033	LUANA DA SILVA MARCOLINO
00000034	ALUIZIO SOARES DOS SANTOS
00000035	GONCALO GENERINO DA SILVA
00000036	RODRIGO ALVES DUARTE NEVES
00000037	EDIMILSON NOLASCO DE OLIVEIRA
00000039	MANOEL VALDERI DE SOUSA
00000045	FABIANA MARIA DA SILVA
00000048	TEONIDE SOARES DO VAL
00000050	LIDIANE OLIVEIRA DO NASCIMENTO
00000051	MARIA HELENA CALIXTO
00000053	ELISANGELA DA SILVA CONFESCOR
00000058	JOAO MOTA DE SOUSA
00000061	RENATO FLORENCIO DA SILVA
00000063	NOBSON DA SILVA CORDEIRO DE FREITAS

Contadores
 Total de Funcionários: 127
 Total de Demitidos: 176 Ocultar Demitidos

Identificação

Código / Registro: 00000003
 Nome: Sandro Ferreira
 ID. Folha: 3 Cart. Prox.: 0000055845421011

Ponto **Prox. S**

Setor: 0000000001 - ADMINISTRAÇÃO
 Parâmetro: 0003 - SINTHORESP AN-30
 Feriado: Folga
 PIS: 12412412412 CTPS - Num: 123456 Série: 119
 Carga: 0015 - COMPRADOR
 Admissão: 01/11/1997 Rescisão:
 Escala: 0058 - 06:00 as 14:20
 Intervalo: Manual Fixo Flexível

Auxiliar

Dados / Msg Cartão Banco de Horas Equipamentos

Status

Afastamentos	Não está Afastado
Folgas	Não está de Folga
Horarios Ocasionais	Não tem para o dia de hoje
Provisórios	Não tem para o dia de hoje

Legendas abaixo

Cadastro de Funcionários

Nesta você cadastra o funcionário associa o mesmo seu Setor, parâmetro, **cargo**, **data de admissão** e sua **escala**.

Cadastro Obrigatório do PIS e CTPS/Série de cada funcionário (* conforme portaria 1.510 de 21/08/2009)

Intervalo Pré - Assinalado

O funcionário não precisa registrar o horário de almoço o sistema pré - assinalada o caso selecionado esta opção.

Intervalo Manual

O funcionário deve seguir o horário cadastrado.

Auxiliar

Dados / Msg Cartão Banco de Horas Equipamentos

Status

Afastamentos	25/04/2011 - 29/04/2011 - MEDIC
Folgas	Não está de Folga
Horarios Ocasionais	Não tem para o dia de hoje
Provisórios	Não tem para o dia de hoje

Cadastro de Funcionários

Botões Adicionais

Afastamentos

Você indica o inicio e o fim do afastamento seja exemplo INSS, Férias, Atestados entre outros....

Folgas

Cadastra um dia de FOLGA para o funcionário alem do cadastrada na sua escala

Banco de Horas

Nele você cadastra um valor inicial positivo ou negativo pôr funcionário.

Horários Ocasionais

Cadastra um Horário ocasional em um determinado dia.

Exemplo o funcionário Trabalha das 08:00 12:00 13:00 17:48Mas em um determinado dia 09:00 12:00 13:00 18:48

Auxiliar		
Dados / Msg Cartão	Banco de Horas	Equipamentos
Status		
Afastamentos	25/04/2011 - 29/04/2011 - MEDIC	
Folgas	Não está de Folga	
Horários Ocasionais	Não tem para o dia de hoje	
Provisórios	Não tem para o dia de hoje	

Botões Adicionais

Dados

Telefone, endereço Salário entre outros...

Provisórios

Quando o funcionário perde o cartão ele bate o ponto com outro Cartão você informa o período inicial e final que o mesmo ficou com o cartão.

Identificação	
Código / Registro	00001657
Nome	Sandro Ferreira
ID. Folha	Cart. Prox. 0000000002222222

Botões Adicionais

ID. Folha Pagamento

Caso o numero de folha de pagamento seja diferente do numero de registro informar ao sistema o numero correto

Proximidade		
Incluir	Início	Adicionar
	25/06/2009	
Em Uso	Fim	Baixa
	/ /	
Histórico		
Voltar		

Botões Adicionais

Proximidade (cartão de Proximidade)

Campo indicado para usuários que utilização equipamentos de ponto com leitura de cartão de proximidade, ficando de forma mais fácil o cadastro ou inclusão de um novo cartão.

Lembrando que os botões adicionais só são abilitados apos o cadastro do funcionário e selecionado o botão alterar do sistema

Importar Marcações de Ponto	
	
Último Processamento Funcionários 00000001 99999999 Setores 000000001 9999999999 Período 29/12/2015 30/12/2015	
Seleção de Importação Modo: Normal Importa as Marcações dos Relógios ainda não Processadas para o Programa	
Funcionários	Início 00000001 Fim 99999999
Setores	000000001 9999999999
Período	29/12/2015 30/12/2015
Coletor	
<input type="checkbox"/> Selecionar Arquivo de Importação REP <input type="checkbox"/> Múltiplos Arquivos	
Opções de Importação <input type="checkbox"/> Importar todas as Empresas <input type="checkbox"/> Período Automático <input type="checkbox"/> Seleção Fixa	
<input type="button" value="Processar"/>	
<input type="button" value="Cancelar"/>	

Importar Marcações – Aba ferramentas

Funcionários de 000001 a 99999 ou seja ele pega do primeiro ao ultimo funcionário cadastrado.

Setores de 000001 a 99999 ou seja ele pega do primeiro ao ultimo setor cadastrado.

PERÍODO

Indica o período que você quer ver as marcações dos funcionários Lembrando que nunca deve ser o dia atual pois o mesmo não terminou e será gerada FALTA na saída.

Selecionar Arquivo de importação REP: opção de selecionar um arquivo em uma unidade removível (Pen Drive). Efetuar a leitura do arquivo AFD gerado pela porta USB do relógio de ponto REP.

Abono Individual

Marcações

Data	Extra		1ª Per.		2ª Per.		Extra	
	Ini	Fim	Ini	Fim	Ini	Fim	Ini	Fim
01/12/2015			05:59	11:51	12:50	0	ABO	
02/12/2015			06:00	11:43	ESQ.B	14:21		
03/12/2015			05:59	12:01	12:59	14:21		
04/12/2015			05:59	12:16	13:12	14:20		
05/12/2015			06:00	11:38	12:37	0	ABO	
06/12/2015			FOL	FOL	FOL	FOL		
07/12/2015			06:00	11:49	12:48	0	ABO	
08/12/2015			05:59	12:54	13:49	14:23		
09/12/2015			05:59	12:59	13:53	14:24		
10/12/2015			05:59	11:36	12:36	0	ABO	
11/12/2015			05:59	11:49	12:48	0	ABO	
12/12/2015			06:00	12:39	13:34	ESQ.B		
13/12/2015			FOL	FOL	FOL	FOL		
14/12/2015			05:59	12:17	13:14	14:25		
15/12/2015			05:59	11:44	12:41	0	ABO	
16/12/2015			05:59	12:06	13:01	0	ABO	
17/12/2015			06:00	11:46	12:43	0	ABO	
18/12/2015			06:00	11:42	12:39	14:23		
19/12/2015			06:02	11:55	12:58	ESQ.B		
20/12/2015			FOL	FOL	FOL	FOL		
21/12/2015			05:59	11:59	12:58	0	ABO	
22/12/2015			05:59	11:58	12:56	14:20	14:20	14:28
23/12/2015			05:59	11:51	12:49	14:25		
24/12/2015			05:59	11:42	12:41	ESQ.B		
25/12/2015			FER	FER	FER	FER		
26/12/2015			05:58	11:40	12:40	0	ABO	
27/12/2015			FOL	FOL	FOL	FOL		
28/12/2015			05:59	11:45	12:42	14:21		
29/12/2015			05:59	12:04	13:01	14:22		
30/12/2015			05:59	FALTA	FALTA	FALTA		

Código: 00000003 | Navegação: [Ícone] | Período: 01/12/2015 - 30/12/2015 | Seleção: Setor Código Nome

Nome: SANDRO FERREIRA
Setor: 000000001 - ADMINISTRAÇÃO | Adm: 01/11/1997

Data: [] | Horário Cadastrado: [] | Horário Realizado: [] | Intervalo: Manual | Intervalo: Flexível | Feriados: Folga

Hor. Trab. 1ª P. 2ª P. | Faltas 1ª P. 2ª P. | Atrasos 1ª P. 2ª P. | Saí. Ant. 1ª P. 2ª P. | Adc. Not. 1ª P. 2ª P. | DSR Pago Desc.

Hor. Pagas 1ª P. 2ª P. | Hora Extra 1ª Per. 2ª Per. | Intervalo | Total | Iní Fim Total | Iní Fim Total Adic

Total do Período: Trab. Faltas Atrasos Saídas Ad. Not. DSR | Banco Hor. Pagas 175:16 | Descontadas 07:20

Empresa: 0001 - Dpa Tec Equipamentos de Ponto cc Ltda
Funcionários [127]: 00000003 - Sandro Ferreira, 00000004 - DAVI APARECIDO SIMOES DOS SANTOS, 00000008 - SILVIO APARECIDO DE FREITAS, 00000009 - ENILDA GAMA SOARES, 00000012 - ISRAEL DE OLIVEIRA LIMA, 00000013 - GILMAR BATISTA SANTANA, 00000014 - GENIVALDO DE JESUS MOURA, 00000017 - EDIVAN MATOS DA SILVA, 00000019 - MANDEL HORLANDIO FERREIRA

Abono Individual

Tela para abono de faltas, atrasos, atestados entre outros.

Para abonar uma FALTA clicar com botão direito do mouse e selecione o motivo.

Hora extra

you already visualize the totals of extra hours per day per employee

Abono parcial mesmo

procedure for partial bonuses so that you inform the value of hours to be bonified.

Envio para banco de Horas

Click on top of the Hour Extra or delay and send to bank of hours

(* No caso de banco de horas consulte seu sindicato para homologação.

Abono Individual

Marcações

Data	Extra		1ª Per.		2ª Per.		Extra	
	Ini	Fim	Ini	Fim	Ini	Fim	Ini	Fim
01/12/2015			05:59	11:51	12:50	0	ABO	
02/12/2015			06:00	11:43	ESQ.B	14:21		
03/12/2015			05:59	12:01	12:59	14:21		
04/12/2015			05:59	12:16	13:12	14:20		
05/12/2015			06:00	11:38	12:37	0	ABO	
06/12/2015			FOL	FOL	FOL	FOL		
07/12/2015			06:00	11:49	12:48	0	ABO	
08/12/2015			05:59	12:54	13:49	14:23		
09/12/2015			05:59	12:59	13:53	14:24		
10/12/2015			05:59	11:36	12:36	0	ABO	
11/12/2015			05:59	11:49	12:48	0	ABO	
12/12/2015			06:00	12:39	13:34	ESQ.B		
13/12/2015			FOL	FOL	FOL	FOL		
14/12/2015			05:59	12:17	13:14	14:25		
15/12/2015			05:59	11:44	12:41	0	ABO	
16/12/2015			05:59	12:06	13:01	0	ABO	
17/12/2015			06:00	11:46	12:43	0	ABO	
18/12/2015			06:00	11:42	12:39	14:23		
19/12/2015			06:02	11:55	12:58	ESQ.B		
20/12/2015			FOL	FOL	FOL	FOL		
21/12/2015			05:59	11:59	12:58	0	ABO	
22/12/2015			05:59	11:58	12:56	14:20	14:20	14:28
23/12/2015			05:59	11:51	12:49	14:25		
24/12/2015			05:59	11:42	12:41	ESQ.B		
25/12/2015			FER	FER	FER	FER		
26/12/2015			05:58	11:40	12:40	0	ABO	
27/12/2015			FOL	FOL	FOL	FOL		
28/12/2015			05:59	11:45	12:42	14:21		
29/12/2015			05:59	12:04	13:01	14:22		
30/12/2015			05:59	FALTA	FALTA	FALTA		

Código: 00000003 | Navegação: [Ícone] | Período: 01/12/2015 - 30/12/2015 | Seleção: Setor Código Nome

Nome: SANDRO FERREIRA
Setor: 000000001 - ADMINISTRAÇÃO | Adm: 01/11/1997

Data: QUA 30 | Horário Cadastrado: 06:00 11:30 12:30 14:20 | Horário Realizado: 05:59 | Intervalo: Manual | Intervalo: Flexível | Feriados: Folga

Hor. Trab. 1ª P. 2ª P. | Faltas 1ª P. 2ª P. | Atrasos 1ª P. 2ª P. | Saí. Ant. 1ª P. 2ª P. | Adc. Not. 1ª P. 2ª P. | DSR Pago Desc.

Hor. Pagas 1ª P. 2ª P. | Hora Extra 1ª Per. 2ª Per. | Intervalo | Total | Iní Fim Total | Iní Fim Total Adic

Total do Período: Trab. Faltas Atrasos Saídas Ad. Not. DSR | Banco Hor. Pagas 175:16 | Descontadas 07:20

ACTRA - Acidente de Trabalho
COMP - Compensação de Horas
EXTER - Serviço Externo
FERIA - Férias Descansadas
FTMAR - Falta de Marcação
HEDES - H.E. não Autorizada
INSS - INSS
L-MAT - Licença Maternidade
L-PAT - Licença Paternidade
MEDIC - Atestado Médico
ÓBITO - Falecimento de Parentes
PNT_D - Ponte Realizada Sobre Domingo
PNT_F - Ponte Realizada Sobre Fer. ou Fol.
PNT_S - Ponte Realizada Sobre Sábado
PNT_U - Ponte Realizada Sobre Dia Util

Abono Individual

Para abonar uma falta Ex. Clique em cima da Falta e selecione o motivo a ser abonado

Case not exist the Motivo to be bonified and necessary to register the same.

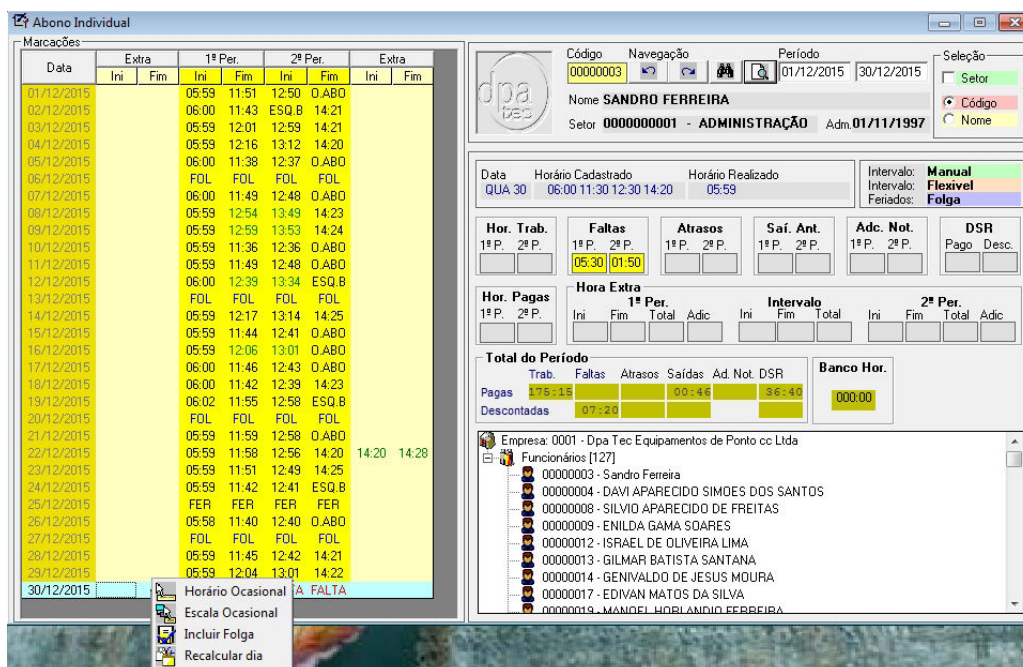

Inclusão de Horário Ocasional na tela de Abono

Clicar no dia em questão pressionando a tecla **SHIFT + Botão direito** do Mouse, abre-se uma nova aba (Horário Ocasional) com os horários cadastrados, selecionar o horário em questão e gravar a alteração e automática.

SHIFT + Botão direito Botões;

- Horário Ocasional
- Escala Ocasional
- Incluir Folga
- Recalcular Dia

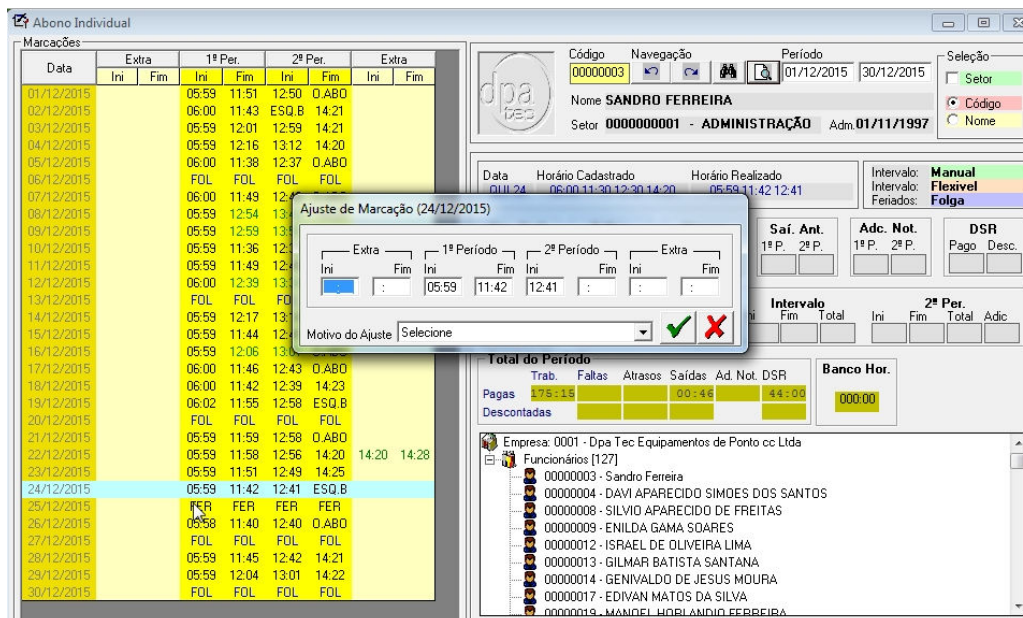

Ctrl + A

(Ajuste da posição da marcação)

Ajuste da posição das marcações caso não fique de forma correta ou exista mais de 4 (QUATRO) marcações por dia.

O Ajuste só poderá ser feito caso exista a marcação no equipamento de ponto.

Toda alteração deve conter um motivo e será informada no cartão de ponto.

(*) conforme portaria 1.510 de 21/08/2009



Relatórios Cartão de ponto.

Espelho do cartão de ponto

Informar o período de fechamento do cartão de ponto e pedir para imprimir

Relatório Banco de horas

Duas opções de relatório, Saldo de banco de horas, Extrato de banco de horas.

Todos os relatórios contidos no sistema estão no botão relatórios.

(*) conforme portaria 1.510 de 21/08/2009

Cartão de Ponto (Portaria 1510)

Seleção

Adc. Noturno
 Atrasos
 DSR
 Extras
 Faltas
 Saídas Antecipadas

Opção

Banco de Horas
 Compensação
 Débito e Crédito

Seleção

Código Início Fim
 000000001 999999999
 Setor 0000000001 9999999999
 Período 31/05/2016 01/06/2016

Ordem Alfabética
 Ordem Numérica
 Por Ordem de Setor
 Ocultar Resumo
 Ocultar Demitidos
 Centesimal

0%

Relatórios **Cartão de ponto.**

Informar o período de fechamento do cartão de ponto e pedir para imprimir

Seleção:

 Impressora Padrão (\\RECEP_\\Lexmark E120n)

 Selecionar outra impressora
(Antes de Imprimir, deve-se modificar o modo de impressão para Paisagem)

Relatórios **Cartão de ponto.**

Seleção de Impressora que deseja imprimir e clicar em imprimir

ESPELHO DE PONTO ELETRÔNICO

Empresa: Dpa Tec Equipamentos de Ponto do Ltda. 02.099.929.0001-76

Código: 00000003 Sandro Ferreira PIS: 12412412412
 Cargo: COMPRADOR Per. de Ref.: 01/12/2015 a 30/12/2015
 Admissão: 01/11/2007 Emissão: 30/12/2015
 Setor: 000000001 ADMINISTRAÇÃO

Data	Início	Fim	Jornada Regular		Cód	Módulo	Validação	Validação e Status sobre os dados originais	
			em	saí				em	saí
Ter 05/12/2015 12:00-14:30	05/12/2015	12:00	14:30	0001	1474	D	Intelectual		
Qua 06/12/2015 12:00-14:30	06/12/2015	12:00	14:30	0001	1474	D	Intelectual		
Qui 07/12/2015 12:00-14:30	07/12/2015	12:00	14:30	0001	1474	D	Intelectual		
Sab 08/12/2015 12:00-14:30	08/12/2015	12:00	14:30	0001	1474	D	Intelectual		
Sáb 09/12/2015 12:00-14:30	09/12/2015	12:00	14:30	0001	1474	D	Intelectual		
Sáb 10/12/2015 12:00-14:30	10/12/2015	12:00	14:30	0001	1474	D	Intelectual		
Sáb 11/12/2015 12:00-14:30	11/12/2015	12:00	14:30	0001	1474	D	Intelectual		
Sáb 12/12/2015 12:00-14:30	12/12/2015	12:00	14:30	0001	1474	D	Intelectual		
Sáb 13/12/2015 12:00-14:30	13/12/2015	12:00	14:30	0001	1474	D	Intelectual		
Sáb 14/12/2015 12:00-14:30	14/12/2015	12:00	14:30	0001	1474	D	Intelectual		
Sáb 15/12/2015 12:00-14:30	15/12/2015	12:00	14:30	0001	1474	D	Intelectual		
Sáb 16/12/2015 12:00-14:30	16/12/2015	12:00	14:30	0001	1474	D	Intelectual		
Sáb 17/12/2015 12:00-14:30	17/12/2015	12:00	14:30	0001	1474	D	Intelectual		
Sáb 18/12/2015 12:00-14:30	18/12/2015	12:00	14:30	0001	1474	D	Intelectual		
Sáb 19/12/2015 12:00-14:30	19/12/2015	12:00	14:30	0001	1474	D	Intelectual		
Sáb 20/12/2015 12:00-14:30	20/12/2015	12:00	14:30	0001	1474	D	Intelectual		
Sáb 21/12/2015 12:00-14:30	21/12/2015	12:00	14:30	0001	1474	D	Intelectual		
Sáb 22/12/2015 12:00-14:30	22/12/2015	12:00	14:30	0001	1474	D	Intelectual		
Sáb 23/12/2015 12:00-14:30	23/12/2015	12:00	14:30	0001	1474	D	Intelectual		
Sáb 24/12/2015 12:00-14:30	24/12/2015	12:00	14:30	0001	1474	D	Intelectual		
Sáb 25/12/2015 12:00-14:30	25/12/2015	12:00	14:30	0001	1474	D	Intelectual		
Sáb 26/12/2015 12:00-14:30	26/12/2015	12:00	14:30	0001	1474	D	Intelectual		
Sáb 27/12/2015 12:00-14:30	27/12/2015	12:00	14:30	0001	1474	D	Intelectual		
Sáb 28/12/2015 12:00-14:30	28/12/2015	12:00	14:30	0001	1474	D	Intelectual		
Sáb 29/12/2015 12:00-14:30	29/12/2015	12:00	14:30	0001	1474	D	Intelectual		
Sáb 30/12/2015 12:00-14:30	30/12/2015	12:00	14:30	0001	1474	D	Intelectual		
Sáb 31/12/2015 12:00-14:30	31/12/2015	12:00	14:30	0001	1474	D	Intelectual		
Sáb 01/01/2016 12:00-14:30	01/01/2016	12:00	14:30	0001	1474	D	Intelectual		
Sáb 02/01/2016 12:00-14:30	02/01/2016	12:00	14:30	0001	1474	D	Intelectual		
Sáb 03/01/2016 12:00-14:30	03/01/2016	12:00	14:30	0001	1474	D	Intelectual		
Sáb 04/01/2016 12:00-14:30	04/01/2016	12:00	14:30	0001	1474	D	Intelectual		
Sáb 05/01/2016 12:00-14:30	05/01/2016	12:00	14:30	0001	1474	D	Intelectual		
Sáb 06/01/2016 12:00-14:30	06/01/2016	12:00	14:30	0001	1474	D	Intelectual		
Sáb 07/01/2016 12:00-14:30	07/01/2016	12:00	14:30	0001	1474	D	Intelectual		
Sáb 08/01/2016 12:00-14:30	08/01/2016	12:00	14:30	0001	1474	D	Intelectual		
Sáb 09/01/2016 12:00-14:30	09/01/2016	12:00	14:30	0001	1474	D	Intelectual		
Sáb 10/01/2016 12:00-14:30	10/01/2016	12:00	14:30	0001	1474	D	Intelectual		
Sáb 11/01/2016 12:00-14:30	11/01/2016	12:00	14:30	0001	1474	D	Intelectual		
Sáb 12/01/2016 12:00-14:30	12/01/2016	12:00	14:30	0001	1474	D	Intelectual		
Sáb 13/01/2016 12:00-14:30	13/01/2016	12:00	14:30	0001	1474	D	Intelectual		
Sáb 14/01/2016 12:00-14:30	14/01/2016	12:00	14:30	0001	1474	D	Intelectual		
Sáb 15/01/2016 12:00-14:30	15/01/2016	12:00	14:30	0001	1474	D	Intelectual		
Sáb 16/01/2016 12:00-14:30	16/01/2016	12:00	14:30	0001	1474	D	Intelectual		
Sáb 17/01/2016 12:00-14:30	17/01/2016	12:00	14:30	0001	1474	D	Intelectual		
Sáb 18/01/2016 12:00-14:30	18/01/2016	12:00	14:30	0001	1474	D	Intelectual		
Sáb 19/01/2016 12:00-14:30	19/01/2016	12:00	14:30	0001	1474	D	Intelectual		
Sáb 20/01/2016 12:00-14:30	20/01/2016	12:00	14:30	0001	1474	D	Intelectual		
Sáb 21/01/2016 12:00-14:30	21/01/2016	12:00	14:30	0001	1474	D	Intelectual		
Sáb 22/01/2016 12:00-14:30	22/01/2016	12:00	14:30	0001	1474	D	Intelectual		
Sáb 23/01/2016 12:00-14:30	23/01/2016	12:00	14:30	0001	1474	D	Intelectual		
Sáb 24/01/2016 12:00-14:30	24/01/2016	12:00	14:30	0001	1474	D	Intelectual		
Sáb 25/01/2016 12:00-14:30	25/01/2016	12:00	14:30	0001	1474	D	Intelectual		
Sáb 26/01/2016 12:00-14:30	26/01/2016	12:00	14:30	0001	1474	D	Intelectual		
Sáb 27/01/2016 12:00-14:30	27/01/2016	12:00	14:30	0001	1474	D	Intelectual		
Sáb 28/01/2016 12:00-14:30	28/01/2016	12:00	14:30	0001	1474	D	Intelectual		
Sáb 29/01/2016 12:00-14:30	29/01/2016	12:00	14:30	0001	1474	D	Intelectual		
Sáb 30/01/2016 12:00-14:30	30/01/2016	12:00	14:30	0001	1474	D	Intelectual		
Sáb 31/01/2016 12:00-14:30	31/01/2016	12:00	14:30	0001	1474	D	Intelectual		
Sáb 01/02/2016 12:00-14:30	01/02/2016	12:00	14:30	0001	1474	D	Intelectual		
Sáb 02/02/2016 12:00-14:30	02/02/2016	12:00	14:30	0001	1474	D	Intelectual		
Sáb 03/02/2016 12:00-14:30	03/02/2016	12:00	14:30	0001	1474	D	Intelectual		
Sáb 04/02/2016 12:00-14:30	04/02/2016	12:00	14:30	0001	1474	D	Intelectual		
Sáb 05/02/2016 12:00-14:30	05/02/2016	12:00	14:30	0001	1474	D	Intelectual		
Sáb 06/02/2016 12:00-14:30	06/02/2016	12:00	14:30	0001	1474	D	Intelectual		
Sáb 07/02/2016 12:00-14:30	07/02/2016	12:00	14:30	0001	1474	D	Intelectual		
Sáb 08/02/2016 12:00-14:30	08/02/2016	12:00	14:30	0001	1474	D	Intelectual		
Sáb 09/02/2016 12:00-14:30	09/02/2016	12:00	14:30	0001	1474	D	Intelectual		
Sáb 10/02/2016 12:00-14:30	10/02/2016	12:00	14:30	0001	1474	D	Intelectual		
Sáb 11/02/2016 12:00-14:30	11/02/2016	12:00	14:30	0001	1474	D	Intelectual		
Sáb 12/02/2016 12:00-14:30	12/02/2016	12:00	14:30	0001	1474	D	Intelectual		
Sáb 13/02/2016 12:00-14:30	13/02/2016	12:00	14:30	0001	1474	D	Intelectual		
Sáb 14/02/2016 12:00-14:30	14/02/2016	12:00	14:30	0001	1474	D	Intelectual		
Sáb 15/02/2016 12:00-14:30	15/02/2016	12:00	14:30	0001	1474	D	Intelectual		
Sáb 16/02/2016 12:00-14:30	16/02/2016	12:00	14:30	0001	1474	D	Intelectual		
Sáb 17/02/2016 12:00-14:30	17/02/2016	12:00	14:30	0001	1474	D	Intelectual		
Sáb 18/02/2016 12:00-14:30	18/02/2016	12:00	14:30	0001	1474	D	Intelectual		
Sáb 19/02/2016 12:00-14:30	19/02/2016	12:00	14:30	0001	1474	D	Intelectual		
Sáb 20/02/2016 12:00-14:30	20/02/2016	12:00	14:30	0001	1474	D	Intelectual		
Sáb 21/02/2016 12:00-14:30	21/02/2016	12:00	14:30	0001	1474	D	Intelectual		
Sáb 22/02/2016 12:00-14:30	22/02/2016	12:00	14:30	0001	1474	D	Intelectual		
Sáb 23/02/2016 12:00-14:30	23/02/2016	12:00	14:30	0001	1474	D	Intelectual		
Sáb 24/02/2016 12:00-14:30	24/02/2016	12:00	14:30	0001	1474	D	Intelectual		
Sáb 25/02/2016 12:00-14:30	25/02/2016	12:00	14:30	0001	1474	D	Intelectual		
Sáb 26/02/2016 12:00-14:30	26/02/2016	12:00	14:30	0001	1474	D	Intelectual		
Sáb 27/02/2016 12:00-14:30	27/02/2016	12:00	14:30	0001	1474	D	Intelectual		
Sáb 28/02/2016 12:00-14:30	28/02/2016	12:00	14:30	0001	1474	D	Intelectual		
Sáb 29/02/2016 12:00-14:30	29/02/2016	12:00	14:30	0001	1474	D	Intelectual		
Sáb 30/02/2016 12:00-14:30	30/02/2016	12:00	14:30	0001	1474	D	Intelectual		
Sáb 31/02/2016 12:00-14:30	31/02/2016	12:00	14:30	0001	1474	D	Intelectual		
Sáb 01/03/2016 12:00-14:30	01/03/2016	12:00	14:30	0001	1474	D	Intelectual		
Sáb 02/03/2016 12:00-14:30	02/03/2016	12:00	14:30	0001	1474	D	Intelectual		
Sáb 03/03/2016 12:00-14:30	03/03/2016	12:00	14:30	0001	1474	D	Intelectual		
Sáb 04/03/2016 12:00-14:30	04/03/2016	12:00	14:30	0001	1474	D	Intelectual		
Sáb 05/03/2016 12:00-14:30	05/03/2016	12:00	14:30	0001	1474	D	Intelectual		
Sáb 06/03/2016 12:00-14:30	06/03/2016	12:00	14:30	0001	1474	D	Intelectual		
Sáb 07/03/2016 12:00-14:30	07/03/2016	12:00	14:30	0001	1474	D	Intelectual		
Sáb 08/03/2016 12:00-14:30	08/03/2016	12:00	14:30	0001	1474	D	Intelectual		
Sáb 09/03/2016 12:00-14:30	09/03/2016	12:00	14:30	0001	1474	D	Intelectual		
Sáb 10/03/2016 12:00-14:30	10/03/2016	12:00	14:30	0001	1474	D	Intelectual		
Sáb 11/03/2016 12:00-14:30	11/03/2016	12:00	14:30	0001	1474	D	Intelectual		
Sáb 12/03/2016 12:00-14:30	12/03/2016	12:00	14:30	0001	1474	D	Intelectual		
Sáb 13/03/2016 12:00-14:30	13/03/2016	12:00	14:30	0001	1474	D	Intelectual		
Sáb 14/03/2016 12:00-14:30	14/03/2016	12:00	14:30	0001	1474	D	Intelectual		
Sáb 15/03/2016 12:00-14:30	15/03/2016	12:00	14:30	0001	1474	D	Intelectual		
Sáb 16/03/2016 12:00-14:30	16/03/2016								

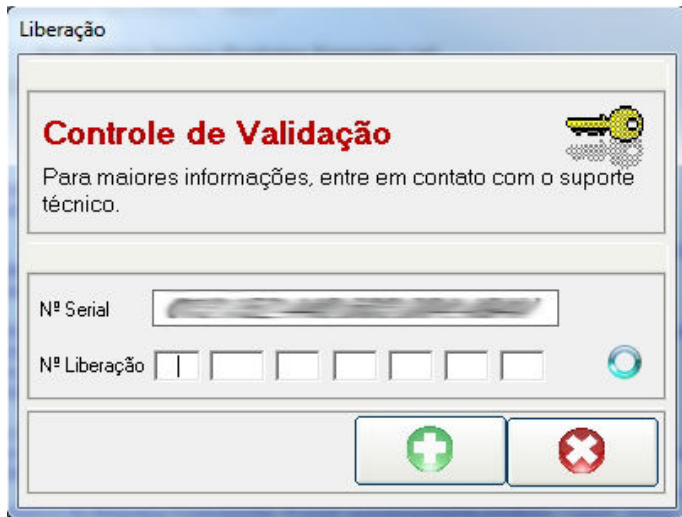

Caso apareça esta tela contate seu revendedor para liberação do sistema e ou Atualização do Software.

Valores e condições contratadas consulte seu revendedor.

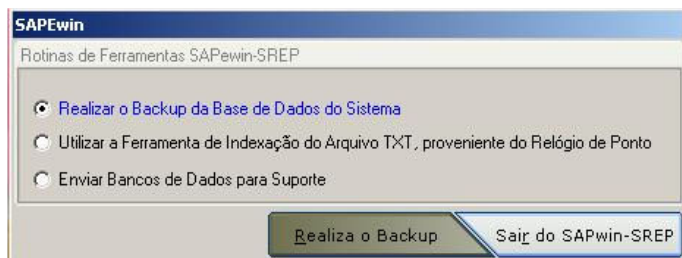

Modulo de backup Automático toda vez que o sistema de ponto e fechado, fica a critério do usuário efetuar ou não o backup

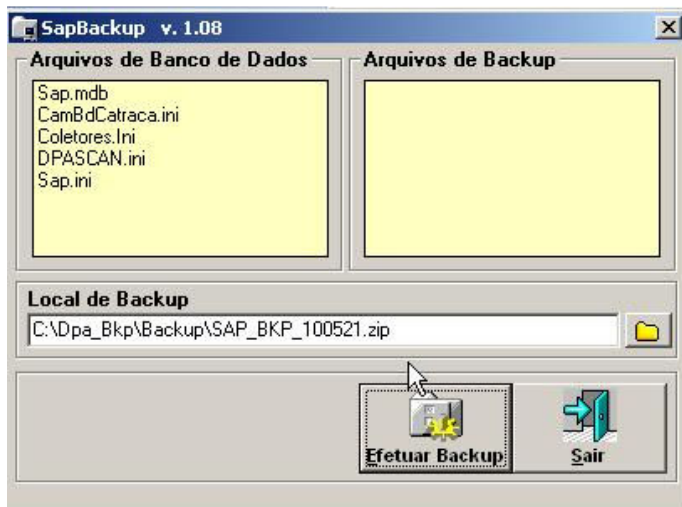

Local de backup pode ser customizado pelo usuário a cada backup.

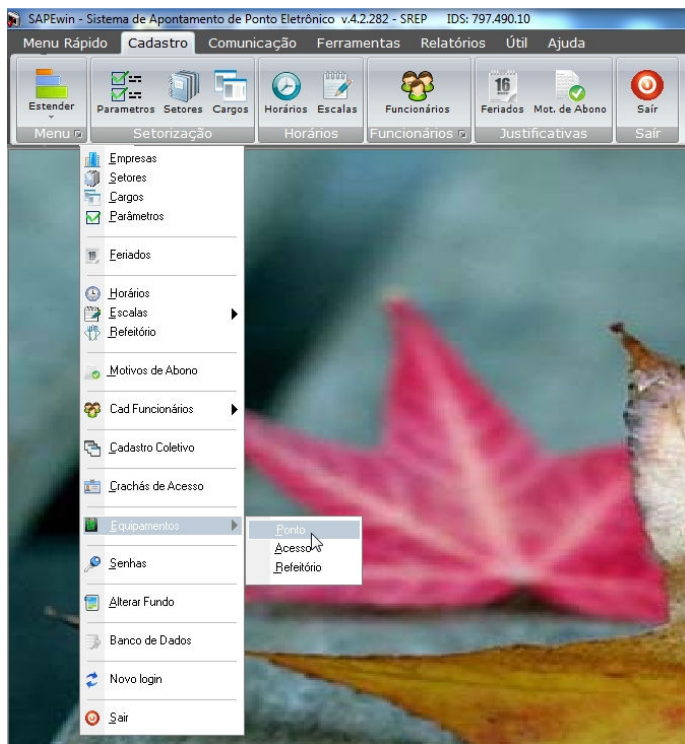

Cadastro de Equipamentos – Linha REP

Aba Cadastro
Equipamentos
Ponto – REP

(*) Caso o Equipamento já esteja cadastrado não altere as informações contidas no mesmo contate o Seu REVENDEDOR

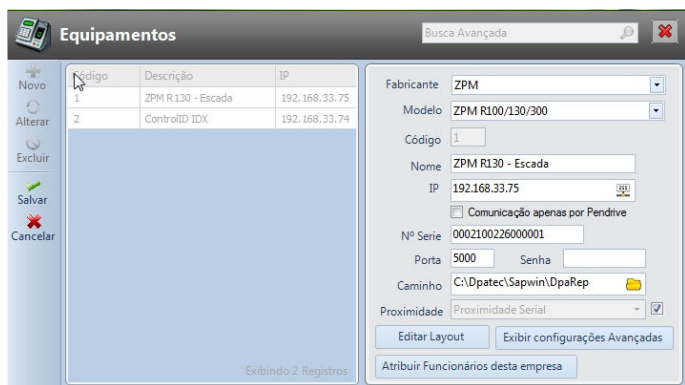

Fabricante – Fabricante do Equipamento

Modelo – Modelo do Equipamento

Nome - nome ou de instalação do mesmo

IP - Informe o numero endereço para comunicação

Nº Serie – Número de serie do relógio *

Porta/Senha Não alterar o padrão de fabrica default.

(**) Podendo ser alterado por técnico habilitado no local para configuração Equipamento/Software.

Caminho – Localize onde fica o arquivo de coleta do equipamento com o numero serial correto cadastro.

Lembrando cada Relógio deve Ter o seu Arquivo Texto.

Não e permitido o cadastro de *.txt para equipamentos REP

Proximidade – Caso existir padronizar de acordo com leitor comprado, poder default padrão fabrica.

(*) Cada CNPJ deve Ter o seu equipamento REP, Conforme portaria 1.510

(**) Custo de visita técnica de acordo com a Revenda.

**** Enviar a empresa ao equipamento. Consulte seu revendedor/instalador.**



Comunicação. Sapewin CDI

Algumas funções disponíveis no software poderão ser desabilitadas dependendo do equipamento.

* Para ativar a comunicação de equipamentos In-metro, login, senha, CPF do usuário devem estar cadastrados no sistema de forma correta e sem erros.

** Versão de demonstração do software Sapewin, não comunica com REP In-metro.

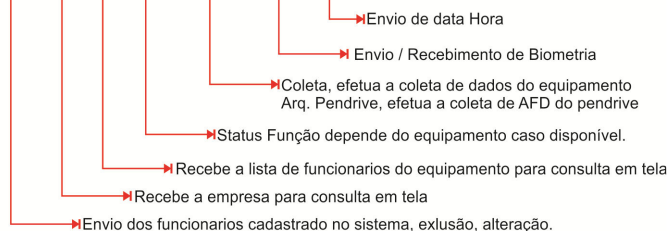

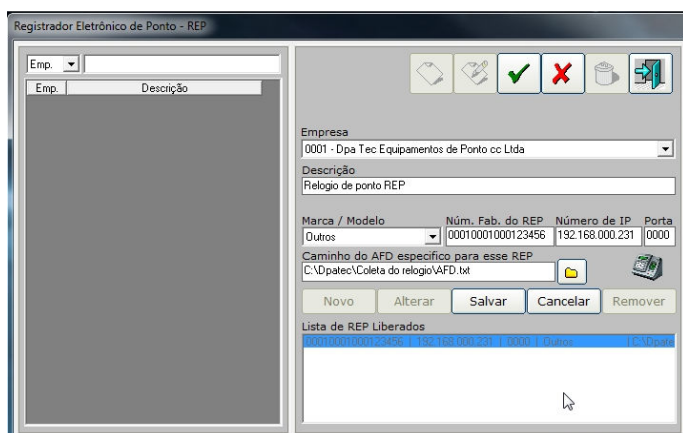

Cadastro de Equipamentos – Linha REP

Equipamento não CDI

Leitura do AFD.txt



Cadastro > Equipamentos Ponto > Ponto - REP

Após completar os campos clicar em **SALVAR** para Adicionar o caminho e equipamento cadastrado. Para Finalizar Clicar em Gravar (VERDE), Para finalizar o cadastro.

O Guia Rápido visa tirar as dúvidas mais simples das telas mais utilizadas usuários.

*Link da nova portaria <http://www.mtps.gov.br/secretaria-inspecao-do-trabalho/sistema-de-registro-eletronico-de-ponto>
Informe atualização 4.xx Obrigatória caso tenha versões anteriores, a Dpatec não se responsabiliza pela não atualização da versão do software SAPEwin assim como seu modo de operação de cada cliente.*

Rev10 07/2016 Sandro